

## Début des travaux de la voûte de la chapelle

Dernièrement, une réunion de chantier s'est déroulée autour de Bruno Morin, architecte, sur le site de la chapelle de Villeneuve. Plusieurs intervenants étaient présents afin de se rendre compte du début des travaux qui vont être réalisés pendant plus de deux mois et qui devraient se terminer au plus tard le 10 juillet et permettre ainsi le bon déroulement des activités culturelles et culturelles dans le sanctuaire.

En un premier temps, c'est Évelyne Stier du centre départemental de restauration des objets d'art qui venait afin de prendre les premières mesures de protection sur le maître-autel classé monument historique en 2000.

Puis l'entreprise Py de Perpignan, chargée du gros œuvre, recevait les premières instructions de l'architecte quant à la réfection de la voûte.

La dépose se fera dans la semaine qui suit et cela permettra de voir les éléments de la charpente qui sont à changer puis de mettre en

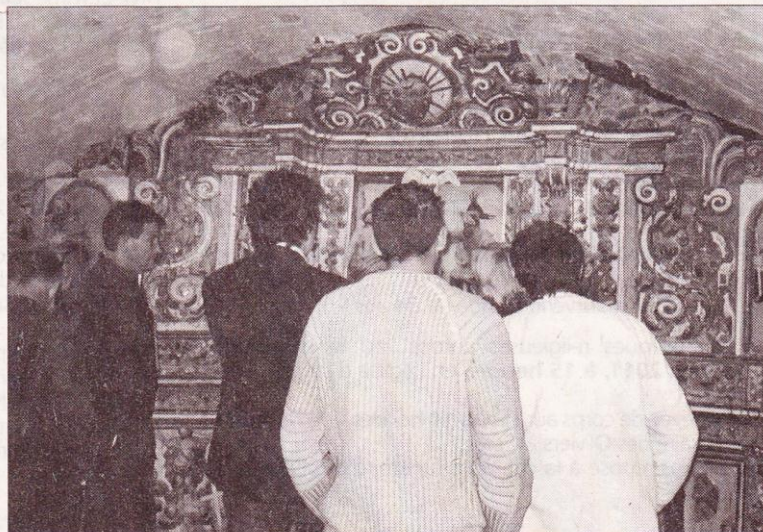

Architecte, maçons et électriciens devant la voûte.

place la nouvelle structure. L'entreprise d'électricité CDF de Bolquère était présente, elle aussi, afin de recevoir les instructions quant au nouveau réseau d'éclairage de la chapelle qui a été tout réétudié.

Cette réunion s'est également faite en présence de Christine Capella, représentant M. Loos, maire de Formiguères et maître d'œu-

vre ainsi que des membres du bureau de l'association de Sauvegarde de la chapelle de Villeneuve, sa présidente Claudie, sa trésorière Pierrette et son secrétaire Cédrik. Il est bon de rappeler que le chantier est interdit au public et que par conséquent l'Aplec du lundi de Pentecôte ne se fera pas à la chapelle mais la messe aura lieu à l'église de Formiguères.

17/5/2011